

# Programm

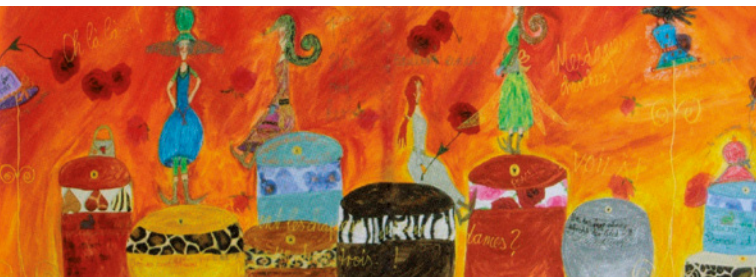

## 18. Kongress

Deutsche Gesellschaft  
für Pränatal- und Geburtsmedizin

DEGUM Deutsche Gesellschaft für  
Ultraschallmedizin e.V. **UM**

zertifiziert

8.–9. Juni 2018 · Bonn

Kurse: 7. Juni 2018

## DGPGM

Deutsche  
Gesellschaft  
für Pränatal-  
und Geburtsmedizin

[www.dgppgm.de](http://www.dgppgm.de)

Überblick.....	4
Grußwort.....	5
<b>Kurse vor Kongress</b>	
Donnerstag, 7. Juni 2018.....	6
<b>Programm</b>	
Freitag, 8. Juni 2018.....	7
Samstag, 9. Juni 2018.....	12
<b>Anmeldung.....</b>	15
<b>Allgemeine Hinweise.....</b>	20
<b>Anfahrt und Hotels.....</b>	22
	
<b>FESTABEND</b> Freitag, 8. Juni 2018 20.00 Uhr	
.....	25
<b>Referenten.....</b>	26
<b>Aussteller und Sponsoren.....</b>	28
<b>DGPGM.....</b>	30
<b>Stadtinformation.....</b>	31
<b>Impressum.....</b>	20

## Donnerstag, 7. Juni 2018

Stadthalle		
13.00–15.00	<b>K1</b> Beckenendlage	<b>K2</b> Operative Entbindung
13.00–17.30	<b>K3 Invasive Pränataldiagnostik (4 Stunden)</b>	
15.30–17.30	<b>K5</b> Schulterdystokie	<b>K6</b> Postp. Blutungsmanagem.
Universitätsfrauenklinik (DZNE)		
13.00–15.00	<b>K4</b> Echokardiographie	
15.30–17.30	<b>K7</b> Neurosonographie	

## Freitag, 8. Juni 2018

Stadthalle		
	Großer Saal	Kleiner Saal
08.15–08.30	Begrüßung	
08.30–09.30	Schwangerschaft und Lifestyle	Reproduktionsmedizin aktuell
09.30–10.30	Neuralrohrdefekte	„Low risk“-Geburtshilfe
10.30–11.00	Pause	Pause
11.00–12.00	Medikamentöse Therapie	Management Frühgeburt
12.00–13.00	Mehrlingsschwangerschaft	Best of the Best
13.00–14.00	Sicherheit in der Geburtshilfe	Pause
14.00–15.00	Impfen	Fetale Fehlbildung – und nun?
15.00–16.00	Komplikationen bei Reprodukt.	Fetale Neurosonographie
16.00–16.30	Pause	Pause
16.30–17.30	Fetale Wachstumsrestriktion	Skelettdysplasie
17.30–18.30	Ersttrimesterdiagnostik	Frühgeboren – und dann?
18.30–19.30		Mitgliederversammlung
Godesburg, Bonn-Bad Godesberg		
20.00	Festabend	

## Samstag, 9. Juni 2018

Stadthalle		
	Großer Saal	Kleiner Saal
08.30–09.30	„Feinstdiagnostik LIVE“	
09.30–10.30	Fetale Echokardiographie	Qualitätsmanagement
10.30–11.00	Frühgeburt – aktuelle Aspekte	Postersession (Foyer)
11.00–11.30	Pause	Pause
11.30–12.30	Diagnostik im I. Trimenon	CMV und Schwangerschaft
12.30–13.30	Präeklampsie 2018	Urogenitale Fehlbildungen
13.30–14.30	Risiken in der Geburtshilfe	Pause
14.30–15.30	Die „kranke“ Schwangere	Fetal Programming
15.30–16.30	Geburtseinleitung	Geburt und mehr?
16.30	Schluss Sitzung	



**Liebe Kolleginnen und Kollegen,  
liebe Hebammen,**

ich darf Sie recht herzlich zum 18. Kongress der Deutschen Gesellschaft für Pränatal- und Geburtshilfe (DGPGM) einladen. Die Veranstaltung findet vom 7. bis 9. Juni 2018 statt – diesmal in der großen Stadthalle Bad Godesberg, womit wir unserem Wachstumskurs Rechnung tragen. Mit beständig steigenden Teilnehmerzahlen und zuletzt über 650 Besuchern zählt unsere Veranstaltung zu den größten ihres Fachs im deutschsprachigen Raum.

Auch 2018 bieten wir Ihnen wieder das attraktive Kursangebot zum Auftakt, gefolgt von zwei Kongresstagen mit zweigleisigem Programm. Es erwarten Sie zahlreiche Vorträge renommierter Experten, aktuelle Diskussionen sowie Live-Vorfürungen sowohl zu geburtshilflichen als auch zu pränataldiagnostischen Themen.

Ich würde mich freuen, Sie in Bonn im Namen der DGPGM begrüßen zu dürfen.

Herzlichst  
Ihr

Prof. Dr. Dieter Grab  
Präsident der DGPGM

**Donnerstag, 7. Juni 2018**

13.00–15.00 (⚠️ K3: 13.00–17.30)	
<b>Kurs K1</b> Stadthalle	<b>Beckenendlage</b> Risikoabwägung und geburtshilfliches Vorgehen mit praktischen Übungen <i>F. Louwen, F. Reister</i>
<b>Kurs K2</b> Stadthalle	<b>Operative Entbindung</b> Indikationen, Instrumente und Vorgehen mit praktischen Übungen <i>A. Feige, H. Halle</i>
<b>Kurs K3</b> Stadthalle <i>– ausgebucht –</i>	<b>Invasive Pränataldiagnostik</b> Amniozentese, CVS, Nabelschnurpunktion. Indikationen, Vorgehen, praktische Übungen am Phantom <i>D. Grab, F. Kainer, R. L. Schild, C. Kähler</i> mit Zertifikat zur speziellen Weiterbildung 4 Stunden
<b>Kurs K4</b> Uniklinik ❶	<b>Echokardiographie</b> Die wichtigsten Herzfehler im Überblick Untersuchungstechnik – mit Live-Schall <i>C. Berg, R. Chaoui</i>

15.30–17.30	
<b>Kurs K5</b> Stadthalle	<b>Schulterdystokie</b> Problemstellung und Vorgehen mit praktischen Übungen <i>E. Schleußner, S. Schmidt</i>
<b>Kurs K6</b> Stadthalle	<b>Postpartales Blutungsmanagement</b> Standardisiertes medikamentöses und operatives Vorgehen, Besprechung konkreter Fälle, praktische Übungen <i>A. Heihoff-Klose, D. Schlembach, J. Beyer</i>
<b>Kurs K7</b> Uniklinik ❶	<b>Neurosonographie</b> Sonographische Befunde, Live-Schall <i>A. Geipel, A. Müller</i>

❶ Dieser Kurs findet im Universitätsklinikum (DZNE – Deutsches Zentrum für Neurodegenerative Erkrankungen) statt.  
Bitte beachten Sie die Hinweise auf Seite 24.

**Freitag, 8. Juni 2018**

Eröffnung	
08.15–08.30 Großer Saal	<b>Begrüßung</b> <i>D. Grab (DGPGM) und B. Seelbach-Göbel (DGGG)</i> <b>Grußwort: Die Metamorphose von der Geburtshilfe zur Geburtsmedizin</b> <i>E. Saling</i>
Schwangerschaft und Lifestyle	
08.30–09.30 Großer Saal	Vorsitz: <i>B. Arabin</i> <b>Sport und Sex in der Schwangerschaft</b> <i>W. Klockenbusch</i> <b>SUGAR-Studie: Einfluss von Bewegung bei GDM</b> <i>C. Sitzberger</i>
Aktuelle Themen aus der Reproduktionsmedizin	
08.30–09.30 Kleiner Saal	Vorsitz: <i>O. Genzel-Boroviczeny, E. Schleußner</i> <b>Aktueller Stand der Präimplantationsdiagnostik</b> <i>E. Holinski-Feder</i> <b>Bedeutung des Mikrochimärismus für die Implantation</b> <i>W. Würfel</i>
Therapie von Neuralrohrdefekten	
09.30–10.30 Großer Saal	Vorsitz: <i>C. Berg</i> <b>Pränatale Therapie von Neuralrohrdefekten: Offene Chirurgie – Ergebnisse der MOMS-Studie und Züricher Erfahrungen</b> <i>R. Zimmermann</i> <b>Minimal-invasive Therapie von Neuralrohrdefekten</b> <i>T. Kohl</i> <b>Anmerkungen zu 35 Jahren Sprechstunde für Kinder und Jugendliche mit Spina bifida</b> <i>F. Höpner</i> <b>Gemeinsame Diskussion</b>

■ = Großer Saal   ■ = Kleiner Saal

## Freitag, 8. Juni 2018

„Low risk“-Geburtshilfe in der Klinik	
09.30–10.30 Kleiner Saal	Vorsitz: M. Kühnert <b>Strukturvoraussetzungen für Geburtskliniken</b> E. Schlußner <b>Konzept des integrierten Hebammenkreißsaals</b> K. Ballat <b>Gemeinsame Diskussion</b>
10.30–11.00 <b>Pause / Besuch der Industrierausstellung</b>	
Schwangerschaft und medikamentöse Therapie	
11.00–12.00 Großer Saal	Vorsitz: F. Reister <b>Therapie maternaler Erkrankungen – Grundlagen und Update</b> C. Schaefer <b>Häufige kritische Medikamente</b> W. Paulus <b>Gemeinsame Diskussion</b>
Management Frühgeburt – Update Prädiktion	
11.00–12.00 Kleiner Saal	Vorsitz: W. Rath <b>Wie verändert der Nachweis von PAMG-1 klinische Abläufe?</b> S. Kehl <b>Biochemische Tests</b> D. Surbek <b>Algorithmus im klinischen Management</b> S. Seeger mit freundlicher Unterstützung von Parsagen
Mehrlingsschwangerschaft	
12.00–13.00 Großer Saal	Vorsitz: K. Hecher <b>Typische Komplikationen bei monochorialer Mehrlingsgravidität</b> K. Hecher <b>sIUGR und Mehrlingsgravidität: Management und Entbindung</b> F. Bahlmann <b>Zweizeitige Entbindung</b> F. Reister

## Freitag, 8. Juni 2018

Best of the Best	
12.00–13.00 Kleiner Saal	<b>Die 5 besten Abstracts als freie Vorträge</b> Vorsitz: D. Grab, W. Rath
13.00–14.00 <b>Pause / Besuch der Industrierausstellung</b>	
Lunchsymposium	
13.00–14.00 Großer Saal	<b>Mehr Sicherheit in der Geburtshilfe</b> Vorsitz: M. Kühnert, M. Schmidt <b>Wenn jeder Tag zählt: Tokolyse – zugelassen – erprobt – wirtschaftlich</b> C. Hübener <b>Wenn es Zeit wird: Aktuelles zur Geburtseinleitung</b> M. Kühnert, M. Schmidt <b>Wenn Sicherheit zählt: Prävention postpartaler Blutungen</b> H. Lier mit freundlicher Unterstützung von Ferring
Impfen von Schwangeren und Neugeborenen	
14.00–15.00 Großer Saal	Moderation: D. Grab, A. von Krempelhuber <b>Einführung</b> A. von Krempelhuber <b>Impfen in der Schwangerschaft</b> A.-N. Straube <b>Impfungen bei Früh- und Neugeborenen – Wo liegen die Unterschiede?</b> K. Ludwig <b>Fragerunde</b> mit freundlicher Unterstützung von GlaxoSmithKline
Fetale Fehlbildung – und nun?	
14.00–15.00 Kleiner Saal	Vorsitz: U. Gembruch <b>Und dann war plötzlich alles anders – psychosoziale Beratung im Kontext von Pränataldiagnostik</b> K. Hellwig <b>Später Schwangerschaftsabbruch – medizinische und ethische Aspekte</b> R. L. Schild mit freundlicher Unterstützung von Nordic Pharma

## Freitag, 8. Juni 2018

**Reproduktionsmedizin und Geburtshilfe – Komplikationen bei reproduktionsmedizinischen Maßnahmen**

15.00–16.00  
Großer Saal

Vorsitz: *U. Lang*  
**Die Sicht des Reproduktionsmediziners**  
*W. Würfel*  
**Die Sicht des Pränataldiagnostikers**  
*A. Geipel*  
**Die Sicht des Geburtshelfers**  
*D. Schlembach*  
**Gemeinsame Diskussion**

**Fetale Neurosonographie – eine Reise durch das fetale Gehirn**

15.00–16.00  
Kleiner Saal

**Fetale Neurosonographie – eine Reise durch das fetale Gehirn**  
*F. Bahlmann*  
 mit freundlicher Unterstützung von Samsung

16.00–16.30 **Pause / Besuch der Industrieausstellung**

**Management fetale Wachstumsrestriktion**

16.30–17.30  
Großer Saal

Vorsitz: *T. Groten*  
**Prävention der fetalen Wachstumsrestriktion?**  
*T. Groten*  
**Monitoring und Entbindungsindikation bei früher IUGR**  
*U. Pecks*  
**Monitoring und Entbindungsindikation bei später IUGR**  
*R. L. Schild*

**Skelettdysplasie**

16.30–17.30  
Kleiner Saal

Vorsitz: *F. Bahlmann*  
**Was kann der Pränataldiagnostiker erkennen?**  
*R. Chaoui*  
**Pränataldiagnostik für Skelettdysplasien: Ein Gen, ein Genpanel oder gleich das komplette Genom analysieren?**  
*C. Netzer*

  = Großer Saal   = Kleiner Saal

## Freitag, 8. Juni 2018

**Podiumsdiskussion Ersttrimester-Risikoevaluation**

17.30–18.30  
Großer Saal

Vorsitz: *D. Schlembach*  
**Genetisches Screening**  
*P. Kozlowski*  
**Fetale Fehlbildung**  
*K. O. Kagan*  
**Maternale Risikoevaluation**  
*C. Kähler*  
**Gemeinsame Diskussion**

**Frühgeboren – und dann?**

17.30–18.30  
Kleiner Saal

Vorsitz: *O. Genzel-Boroviczeny*  
**Das EPICE-Projekt**  
*S. Schmidt*  
**Langzeitentwicklung nach Frühgeburt**  
*D. Wolke*

**DGPGM-Mitgliederversammlung**

18.30–19.30  
Kleiner Saal

**Mitgliederversammlung**

**FESTABEND**

20.00 Uhr  
 Godesburg  
 Bonn-Bad Godesberg

Informationen siehe Seite 25

## Samstag, 9. Juni 2018

„Feinstdiagnostik LIVE“	
08.30–09.30 Großer Saal	<b>See what you have never seen before</b> <i>Vorsitz: U. Gembruch</i> <b>Neue Möglichkeiten in der pränatalen Diagnostik – hochauflösende Feinstdiagnostik</b> <i>U. Gembruch</i> <b>Live-Schall – II. Trimenon</b> <i>A. Geipel</i> mit freundlicher Unterstützung von Canon
Fetale Echokardiographie – die wichtigsten Herzfehler	
09.30–10.30 Großer Saal	<i>Vorsitz: R. Chaoui</i> <b>Pränatale Diagnostik</b> <i>I. Gottschalk</i> <b>Peri- und postpartales Management</b> <i>R. Oberhoffer</i>
Qualitätsmanagement in der Geburtsmedizin	
09.30–10.30 Kleiner Saal	<i>Vorsitz: K. Vetter</i> <b>Geburtshilfe in Deutschland – Quo vadis?</b> <i>B. Seelbach-Göbel</i> <b>Qualität der geburtshilflichen Versorgung – Wo gibt es Verbesserungspotenzial?</b> <i>D. Grab</i> <b>Risikoadaptierte Geburtshilfe – Wo stehen wir?</b> <i>A. Feige</i>
Frühgeburt – aktuelle Aspekte	
10.30–11.00 Großer Saal	<i>Vorsitz: H. Maul</i> <b>Steroide zur Lungenreifeinduktion – die „W-Fragen“: Wann, wer, welche, wie oft?</b> <i>T. Braun</i> <b>„Wundermittel“ Progesteron?</b> <b>Evidenzbasierte Bestandsaufnahme</b> <i>H. Maul</i>

## Samstag, 9. Juni 2018

Postersession	
10.30–11.30 Foyer	<b>Postersitzungen</b> <i>(Fortsetzung während der anschließenden Pause)</i>
11.00–11.30	<b>Pause / Besuch der Industrieausstellung</b>
Update: Diagnostik im I. Trimenon	
11.30–12.30 Großer Saal	<i>Vorsitz: A. Geipel</i> <b>Was ist ein qualifizierter Ultraschall im I. Trimenon?</b> <i>R. Hammer</i> <b>Invasive Diagnostik (AC/ CVS) – Indikationen, Durchführung und Risiken</b> <i>C. Kähler</i>
CMV und Schwangerschaft	
11.30–12.30 Kleiner Saal	<i>Vorsitz: K. O. Kagan</i> <b>CMV-Infektion in der Schwangerschaft: Befunde und Optionen</b> <i>D. Grab</i> <b>Algorithmus zur Therapie der konnatalen CMV-Infektion</b> <i>K. O. Kagan</i>
Präeklampsie 2018	
12.30–13.30 Großer Saal	<i>Vorsitz: S. Verloren</i> <b>Neues von der Leitlinie?</b> <i>H. Stepan</i> <b>Prädiktiver Wert biochemischer Marker: 2 Jahre nach der PROGNOSIS-Studie</b> <i>S. Verloren</i> <b>Ökonomischer Einsatz des sFlt-1/PIGF Quotienten</b> <i>D. Schlembach</i> mit freundlicher Unterstützung von Roche Diagnostics

■ = Großer Saal   ■ = Kleiner Saal

## Samstag, 9. Juni 2018

CAKUT (Urogenitale Fehlbildungen)	
12.30–13.30 Kleiner Saal	<p>Vorsitz: <i>R. L. Schild</i>  <b>Fruchtwasser-Anomalie – rationale Diagnostik</b>  <i>U. Schneider</i>  <b>CAKUT: Diagnostik, intrauterine Therapie und peripartales Management</b>  <i>A. Geipel</i>  <b>CAKUT: Postnatales Management</b>  <i>J. Dötsch</i></p>
13.30–14.30	<b>Pause / Besuch der Industrieausstellung</b>
Lunchsymposium	
13.30–14.30 Großer Saal	<p><b>Risiken in der Geburtshilfe – rechtzeitig erkennen, erfolgreich behandeln</b>  Vorsitz: <i>M. Bohlmann</i>  <b>Die Kardinalprobleme im Management postpartaler Blutungen</b>  <i>W. Rath</i>  <b>Von-Willebrand-Syndrom – häufig, doch selten erkannt</b>  <i>R. Zotz</i>  <b>Rhesus-Prophylaxe – vom Standard zum Sonderfall</b>  <i>D. Surbek</i>  mit freundlicher Unterstützung von CSL Behring</p>
Die „kranke“ Schwangere	
14.30–15.30 Großer Saal	<p>Vorsitz: <i>B. Seelbach-Göbel</i>  <b>Präexistente Erkrankungen – Beratung bei Kinderwunsch</b>  <i>M. Schmidt</i>  <b>Die diabetische Schwangere – Wissenswertes zu Diagnostik und Management</b>  <i>T. Groten</i>  <b>Adipositas in der Schwangerschaft</b>  <i>U. Schäfer-Graf</i></p>

Fortsetzung S. 19 ►

 = Großer Saal
 = Kleiner Saal

**18. Kongress DGPGM**  
8.–9. Juni 2018 (Kurse: 7. Juni) · Bonn  
 **Online-Anmeldung: [www.dgpgm.de](http://www.dgpgm.de)**

Bitte per Post an:

Jörg Eickeler  
Beratung | Organisation | Veranstaltung  
Neanderstraße 20  
40233 Düsseldorf  
DEUTSCHLAND  
oder per Fax an +49 (0)211 30 33 554

## TEILNEHMERDATEN

Nachname		Vorname <input type="checkbox"/> weiblich <input type="checkbox"/> männlich	
<input type="text"/>		<input type="text"/>	
Titel		<input type="checkbox"/> CA <input type="checkbox"/> OA <input type="checkbox"/> FA <input type="checkbox"/> AA <input type="checkbox"/> Niedergelassen <input type="checkbox"/> Hebamme	
<input type="text"/>		<input type="text"/>	
ggf. Klinik oder Praxis			
<input type="text"/>		<input type="text"/>	
Strasse	zur <input type="checkbox"/> Privatschrift <input type="checkbox"/> Praxis/Klinikanschrift	Nr.	
<input type="text"/>	<input type="text"/>	<input type="text"/>	
PLZ	Ort	E-Mail	
<input type="text"/>	<input type="text"/>	<input type="text"/>	
Vorwahl	Telefon	Fax	
<input type="text"/>	<input type="text"/>	<input type="text"/>	



## KONGRESSTEILNAHME

Freitag, 8. Juni und Samstag, 9. Juni 2018

- |                          |                |         |
|--------------------------|----------------|---------|
| <input type="checkbox"/> | DGPGM-Mitglied | € 220,- |
| <input type="checkbox"/> | Nichtmitglied  | € 270,- |
| <input type="checkbox"/> | Hebamme        | € 140,- |

## TAGESKARTE

- |                              |                       |                          |                |         |
|------------------------------|-----------------------|--------------------------|----------------|---------|
| für <input type="checkbox"/> | Freitag, 8. Juni 2018 | <input type="checkbox"/> | DGPGM-Mitglied | € 140,- |
| <input type="checkbox"/>     | Samstag, 9. Juni 2018 | <input type="checkbox"/> | Nichtmitglied  | € 170,- |
|                              |                       | <input type="checkbox"/> | Hebamme        | € 95,-  |

## KURSE

Donnerstag, 7. Juni 2018

**Alternative 1: zweistündige Kurse**

- Ich bin DGPGM-Mitglied und zahle € 90,- pro Kurs  
 Ich bin Nichtmitglied und zahle € 110,- pro Kurs  
(max. 1 Kreuz je Block möglich)

**13.00 bis 15.00 Uhr**

- K1 Beckenendlage  
 K2 Operative Entbindung  
 K4 Echokardiographie

€ \_\_\_\_\_

**15.30 bis 17.30 Uhr**

- K5 Schulterdystokie  
 K6 Blutungsmanagement  
 K7 Neurosonographie

€ \_\_\_\_\_

**Alternative 2: vierstündiger Kurs**

- Ich bin DGPGM-Mitglied und zahle € 180,-  
 Ich bin Nichtmitglied und zahle € 220,-

**13.00 bis 17.30 Uhr**

- K3 Invasiv (Tandem) Diagnostik  
 K4 Zervix-Entfernung

**FESTABEND** Freitag, 8. Juni 2018

€ 50,- pro Person

- Ich nehme mit \_\_\_\_\_ Person(en) am Festabend teil. € \_\_\_\_\_

**Die Gesamtgebühr meiner Buchung beträgt:** € \_\_\_\_\_

## Lastschriftzugriffsermächtigung/SEPA-Basislastschrift

Hiermit ermächtige ich Jörg Eickeler, Beratung | Organisation | Veranstaltung, widerruflich, die von mir zu entrichtende Zahlung der Teilnahmegebühr für den 18. Kongress der Deutschen Gesellschaft für Pränatal- und Geburtsmedizin (DGPGM) bei Fälligkeit zulasten meines Kontos durch Lastschrift einzuziehen. Wenn mein Konto die erforderliche Deckung nicht aufweist, besteht seitens des kontoführenden Kreditinstituts keine Verpflichtung zur Einlösung. Für den Fall der Nichteinlösung durch mangelnde Kontodeckung oder fehlerhafte Bankverbindungsangaben verpflichte ich mich, Jörg Eickeler, Beratung | Organisation | Veranstaltung, die dadurch entstandenen Kosten zu erstatten. Teileinlösungen werden im Lastschriftverfahren nicht vorgenommen.

Kontoinhaber

IBAN (International Bank Account Number)

BIC (Business Identifier Code des Kreditinstituts)

Kreditinstitut

\_\_\_\_\_  
Datum, Unterschrift des Kontoinhabers

## Anmeldebedingungen

Anmeldeschluss ist am 31. Mai 2018. Nach Erhalt Ihres vollständig ausgefüllten Anmeldeformulars bestätigen wir Ihre Anmeldung per E-Mail oder Fax. Bei Stornierung (nur schriftlich!) bis vier Wochen vor Veranstaltungsbeginn wird eine Bearbeitungsgebühr von € 25,- pro Person berechnet. Bei Stornierung bis zwei Wochen vor der Veranstaltung ist die halbe Teilnahmegebühr fällig. Im Falle späterer Stornierung bzw. Nichterscheinen zur Veranstaltung ist die volle Teilnahmegebühr zu bezahlen. Ein Ersatzteilnehmer kann selbstverständlich benannt werden. Der Veranstalter behält sich Programmänderungen vor.

Ich bestätige die Buchung und erkenne die Anmeldebedingungen an.

\_\_\_\_\_  
Datum, Unterschrift



# TIPP

Auf der Website der Deutschen Gesellschaft für Pränatal- und Geburtsmedizin finden Sie stets zahlreiche Fachfortbildungen unter der Schirmherrschaft der DGPGM – bundesweit.

Ein Besuch lohnt sich:  
[www.dgpgm.de](http://www.dgpgm.de)

## Samstag, 9. Juni 2018

### Fetal Programming

14.30–15.30 Kleiner Saal	<i>Vorsitz: W. Merz</i> <b>Schwangerschaft als Test für die zukünftige Gesundheit und eventuelle Interventionen bei Mutter und Kind</b> <i>B. Arabin</i> <b>KunoKids: Frühe pränatale Weichen für die Gesundheit</b> <i>S. Fill Malfertheiner</i>
-----------------------------	---

### Geburtseinleitung

15.30–16.30 Großer Saal	<i>Vorsitz: S. Kehl</i> <b>Indikationen zur Geburtseinleitung – Ergebnisse der PPRoMT- und ARRIVE-Studie</b> <i>D. Surbek</i> <b>Medikamentöse Geburtseinleitung</b> <i>O. Lapaire</i> <b>Mechanische Geburtseinleitung</b> <i>S. Kehl</i>
----------------------------	--

### Geburt und mehr?

15.30–16.30 Kleiner Saal	<i>Vorsitz: A. Feige</i> <b>Section – Geburtsmodus revisited</b> <i>E. Schleußner</i> <b>Beckenbodenfunktionsstörungen in Schwangerschaft und Wochenbett</b> <i>A. Heihoff-Klose</i>
-----------------------------	--

### Schlussitzung

16.30 Großer Saal	<b>Preisverleihungen</b> <b>Schlussworte und Verabschiedung</b> <i>D. Grab</i>
----------------------	--

## Termine und Orte

### 7. und 8.–9. Juni 2018

Stadthalle Bad Godesberg · Koblenzer Str. 80 · 53177 Bonn

### 7. Juni 2018 (Kurse K4 und K7)

Universitätsklinikum · Sigmund-Freud-Str. 25 · 53127 Bonn  
DZNE Deutsches Zentrum für Neurodegenerative Erkrankungen

## Wissenschaftliche Leitung

Prof. Dr. med. Dieter Grab  
Frauenklinik · Städtisches Klinikum München  
Klinikum Harlaching · München

## Information, Organisation, Veranstalter

Jörg Eickeler · Beratung | Organisation | Veranstaltung  
Neanderstr. 20 · 40233 Düsseldorf  
Tel. +49 (0)211 3033224 · Fax +49 (0)211 3033554  
info@eickeler.org

## Online-Anmeldung weitere Informationen

[www.dgpgm.de](http://www.dgpgm.de)

## Anmeldeschluss

Limitierte Teilnehmerzahl der Kurse (am Donnerstag)!  
Anmeldeschluss ist der 31. Mai 2018.  
Am Freitag, 8. Juni und Samstag, 9. Juni 2018  
ist eine Anmeldung vor Ort möglich.

### IMPRESSUM

#### Verantwortlich für den Inhalt

Prof. Dr. med. Dieter Grab,  
München

#### Programmerstellung

publimed  
Medizin und Medien GmbH  
Paul-Heysel-Str. 28, 80336 München

#### Layout, Satz, Herstellung

dm druckmedien gmbh, München  
dm@druckmedien.de

#### Bildnachweise

Titelbild: Kerstin Schild; Pläne: Eickeler  
(S. 22) und Uniklinikum Bonn (S. 24);  
Godesburg (S. 11 u. 25): Stadt Bonn;  
Band (S. 3,11 u. 25): P. Mokgadi;  
Buffet (S. 25): Pexels; Tanzfläche (S. 25):  
djgiss/shutterstock

© publimed Medizin und Medien GmbH

Stand bei Drucklegung: April 2018

## Teilnahmegebühren

### Kongressteilnahme (Fr., 8. Juni und Sa., 9. Juni)

€ 220,- für DGPGM-Mitglieder  
€ 270,- für Nichtmitglieder  
€ 140,- für Hebammen

### Tageskarten (Fr., 8. Juni oder Sa., 9. Juni)

€ 140,- für DGPGM-Mitglieder  
€ 170,- für Nichtmitglieder  
€ 95,- für Hebammen

### Kurse (Do., 9. Juni)

€ 90,- je zweistündigen Kurs für DGPGM-Mitglieder  
€ 180,- für den vierstündigen Kurs K3 für DGPGM-Mitglieder  
€ 110,- je zweistündigen Kurs für Nichtmitglieder  
€ 220,- für den vierstündigen Kurs K3 für Nichtmitglieder

### Festabend (Fr, 8. Juni)

€ 50,- pro Person

## Anmeldebedingungen

siehe Anmeldeformular in der Heftmitte

## Zertifizierung

DEGUM  Deutsche Gesellschaft für  
Ultraschall in der Medizin e.V.

CME-Punkte bei der Ärztekammer Nordrhein sowie  
Fortbildungspunkte für Hebammen  
beim Gesundheitsamt Bonn beantragt.

voraussichtliche CME-Punkte:

für das Hauptprogramm 6 Punkte je Tag  
für die Kurse im Vorprogramm zwischen 2 und 5 Punkte

## Tagungsbüro

Das Tagungsbüro befindet sich im Eingangsbereich der  
Stadthalle und öffnet jeweils 60 Minuten vor Programm-  
beginn.

## Tagungstelefon

nur vom 7. bis 9. Juni: ☎ +49 (0)160 1243763

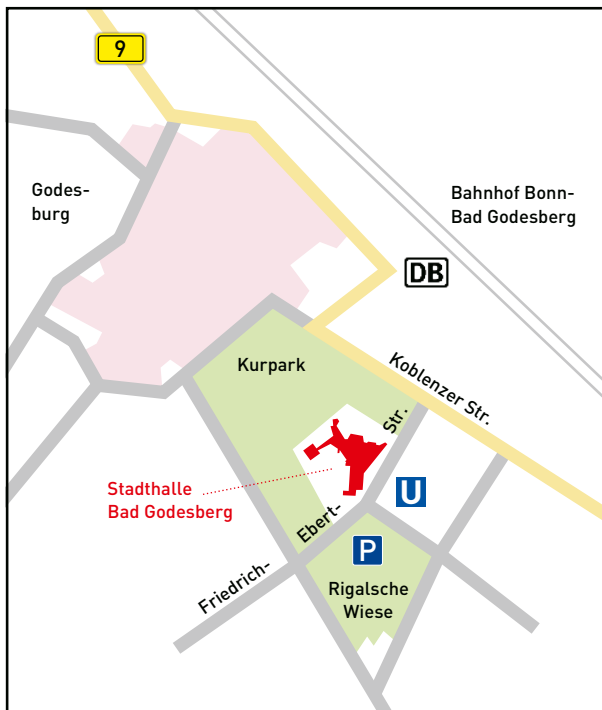
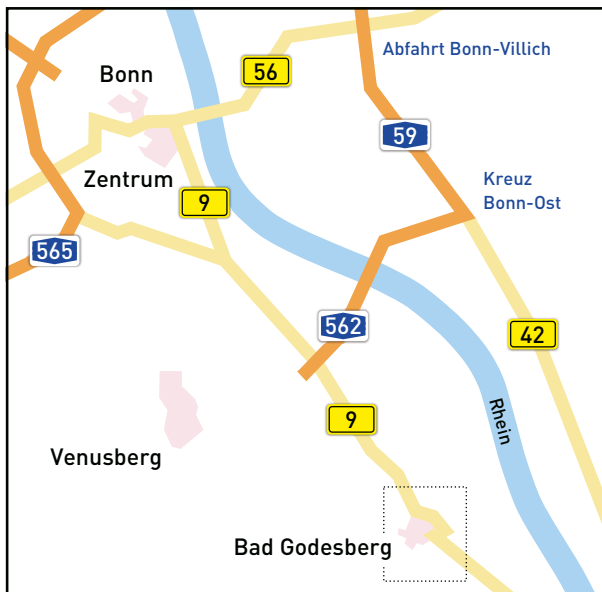

## Tagungsort

Stadthalle Bad Godesberg · Koblenzer Str. 80 · 53177 Bonn

## Anfahrt mit öffentlichen Verkehrsmitteln

**Stadtbahn-Haltestelle** „Bad Godesberg Stadthalle“ direkt vor dem Haus, vom Bonner Hauptbahnhof zu erreichen mit den Linien 16 und 63 (Fahrzeit: ca. 15 Minuten)

[www.swb-busundbahn.de](http://www.swb-busundbahn.de)

**DB-Haltestelle** „Bonn-Bad Godesberg“ wird angefahren von diversen Regionalbahnen aus Nordrhein-Westfalen und Rheinland-Pfalz

[www.bahn.de](http://www.bahn.de)

## Anfahrt mit dem PKW

**Aus dem Bundesgebiet** über die A59, Rheinquerung A562, auf der linken Rheinseite der B9 nach Bonn-Bad Godesberg folgen.

**Vom Bonner Zentrum** der B9 folgen, die als Belderberg an der Berliner Freiheit zwischen Kennedybrücke und Bertha-von-Suttner-Platz beginnt. Entfernung: ca. 8 Kilometer

**Parkplatz** „Rigalsche Wiese“ gegenüber der Halle (Zufahrt in der Friedrich-Ebert-Straße)

**Routenplaner** auf:

[www.dgpgm.de](http://www.dgpgm.de) → Kongress → Anfahrt und Hotels

**Die Sonographie-Kurse K4 und K7 am Donnerstag, 7. Juni 2018, finden im Universitätsklinikum statt. Informationen auf der nächsten Seite.**

## Hotels

**Online-Buchung** über das elektronische Hotel-Buchungssystem von bonnregion Tourismus & Congress:

[www.bonnhotels.de](http://www.bonnhotels.de)

Jeder Gast, der ein Hotelzimmer über [bonnhotels.de](http://bonnhotels.de) bucht, erhält ein ÖPNV-Ticket für die Dauer seines Aufenthalts dazu.

**Persönliche Beratung** der bonnregion Tourismus & Congress: Tel. +49 (0)228 91041-33, Fax: +49 (0)228 91041-77  
[bonnhotels@bonn-region.de](mailto:bonnhotels@bonn-region.de)

Hotel-Buchungsportale: [www.hrs.de](http://www.hrs.de) oder [www.booking.de](http://www.booking.de)

**Kurse K4 und K7 am Donnerstag, 7. Juni 2018  
im Universitätsklinikum Bonn**

Campus Venusberg: Sigmund-Freud-Str. 25, 53127 Bonn

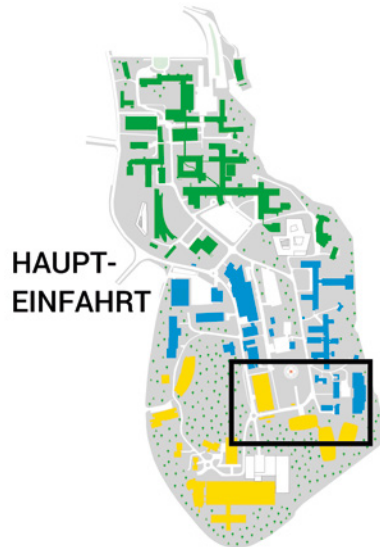

Die Kurse finden statt in den Räumen des DZNE  
(Deutsches Zentrum für Neurodegenerative Erkrankungen)

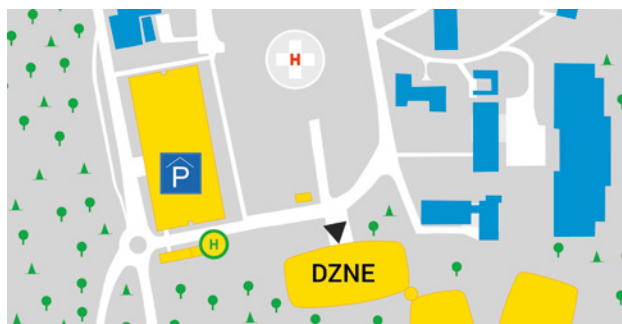

**Parken:** Parkhaus (gebührenpflichtig) in DZNE-Nähe

**ÖPNV:** In unmittelbarer Nähe des DZNE befindet sich die Haltestelle „Uniklinikum Süd“. Hier halten die Buslinien 601 und 602, welche auch am Bonner Hbf verkehren.

[www.swb-busundbahn.de](http://www.swb-busundbahn.de)

**Freitag · 8. Juni 2018 · 20.00 Uhr**

**Godesburg**

Bonn-Bad Godesberg

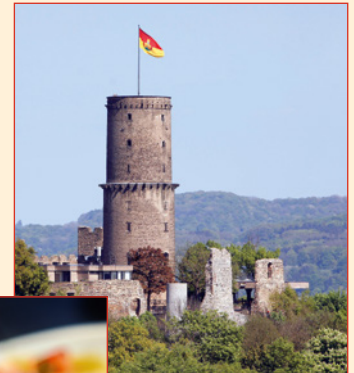

**BUFFET**



**LIVE-MUSIK**  
mit funcascade



**TANZ**



Kostenbeitrag: € 50,- pro Person

Godesburg (Auf dem Godesberg 5, 53177 Bonn)  
etwa 1 km (15 Min. Fußweg) von der Stadthalle entfernt

**Arabin**, Prof. Dr. med. Birgit, Marburg  
**Bahlmann**, Prof. Dr. Dr. med. Franz, Frankfurt/Main  
**Ballat**, Karin, Bonn  
**Berg**, Prof. Dr. med. Christoph, Bonn und Köln  
**Beyer**, Jana, Jena  
**Bohlmann**, Prof. Dr. med. Michael, Mannheim  
**Braun**, Priv.-Doz. Dr. med. Thorsten, Berlin  
**Chaoui**, Prof. Dr. med. Rabih, Berlin  
**Dötsch**, Prof. Dr. med. Jörg, Köln  
**Feige**, Prof. Dr. Dr. med. Axel, Nürnberg  
**Fill Malfertheiner**, Dr. med. univ. Sara, MHBA, Regensburg  
**Geipel**, Prof. Dr. med. Annegret, Bonn  
**Gembruch**, Prof. Dr. med. Ulrich, Bonn  
**Genzel-Boroviczény**, Prof. Dr. med. Orsolya, München  
**Gottschalk**, Dr. med. Ingo, Köln  
**Grab**, Prof. Dr. med. Dieter, München  
**Groten**, Priv.-Doz. Dr. med. Tanja, Jena  
**Halle**, Prof. Dr. med. Horst, Berlin  
**Hammer**, Dr. med. Rüdiger, Düsseldorf  
**Hecher**, Prof. Dr. med. Kurt, Hamburg  
**Heihoff-Klose**, Dr. med. Anne, Leipzig  
**Hellwig**, Kirsten, München  
**Höpner**, Prof. Dr. med. Frank, Gauting  
**Holinski-Feder**, Prof. Dr. med. Elke, München  
**Hübener**, Dr. med. Christoph, München  
**Kagan**, Prof. Dr. med. Karl Oliver, Tübingen  
**Kähler**, Priv.-Doz. Dr. med. Christiane, Erfurt  
**Kainer**, Prof. Dr. med. Franz, Nürnberg  
**Kehl**, Prof. Dr. med. Sven, Erlangen  
**Klockenbusch**, Prof. Dr. med. Walter, Münster  
**Kohl**, Prof. Dr. med. Thomas, Gießen  
**Kozlowski**, Prof. Dr. med. Peter, Düsseldorf  
**von Krempelhuber**, Dr. med. Alfred, München  
**Kühnert**, Prof. Dr. med. Maritta, Marburg  
**Lang**, Prof. Dr. med. Uwe, Graz (A)

**Lapaire**, Prof. Dr. med. Olav, Basel (CH)  
**Lier**, Dr. med. Heiko, Köln  
**Louwen**, Prof. Dr. med. Dr. h.c. Frank, Frankfurt/Main  
**Ludwig**, Priv.-Doz. Dr. med. Kerstin, München  
**Maul**, Priv.-Doz. Dr. med. Holger, Hamburg  
**Merz**, Priv.-Doz. Dr. med. Waltraut, Bonn  
**Müller**, Prof. Dr. med. Andreas, Bonn  
**Netzer**, Prof. Dr. med. Christian, Köln  
**Oberhoffer**, Prof. Dr. med. Renate, München  
**Paulus**, Dr. med. Wolfgang, Ulm  
**Pecks**, Priv.-Doz. Dr. med. Ulrich, Kiel  
**Rath**, Prof. Dr. med. Dr. h.c. Werner, Aachen und Kiel  
**Reister**, Priv.-Doz. Dr. med. Frank, Ulm  
**Saling**, Prof. Dr. med. Dr. h.c. mult. Erich, Berlin  
**Schaefer**, Prof. Dr. med. Christof, Berlin  
**Schäfer-Graf**, Prof. Dr. med. Ute, Berlin  
**Schild**, Prof. Dr. med. Ralf L., Hannover  
**Schlembach**, Priv.-Doz. Dr. med. Dietmar, Berlin  
**Schleußner**, Prof. Dr. med. Ekkehard, Jena  
**Schmidt**, Prof. Dr. med. Markus, Duisburg  
**Schmidt**, Prof. Dr. med. Stephan, Marburg  
**Schneider**, Prof. Dr. med. Uwe, Jena  
**Seeger**, Dr. med. Sven, Halle/Saale  
**Seelbach-Göbel**, Prof. Dr. med. Birgit, Regensburg  
**Sitzberger**, Christina, München  
**Stepan**, Prof. Dr. med. Holger, Leipzig  
**Straube**, Dr. med. Anja-Natascha, München  
**Surbek**, Prof. Dr. med. Daniel, Bern (CH)  
**Verlohren**, Priv.-Doz. Dr. med. Stefan, Berlin  
**Vetter**, Prof. Dr. med. Klaus, Berlin  
**Wolke**, Prof. Dr. Dr. rer. nat. h.c. Dieter, Warwick (GB)  
**Würfel**, Prof. Dr. med. Wolfgang, München  
**Zimmermann**, Prof. Dr. med. Roland, Zürich (CH)  
**Zotz**, Priv.-Doz. Dr. med. Rainer, Düsseldorf

## **adpharm GmbH**

22587 Hamburg (€ 1.650,- / Ausstellung)

## **Alere GmbH**

50829 Köln (€ 2.200,- / Ausstellung)

## **Alexion Pharma Germany GmbH**

80687 München (€ 2.200,- / Ausstellung)

## **Biotest AG**

63303 Dreieich (€ 4.650,- / Ausstellung, Sponsoring)

## **Brenner Medical GmbH**

85640 Putzbrunn (€ 2.900,- / Ausstellung)

## **BZgA, Familienplanung und Verhütung**

50825 Köln (€ 2.200,- / Ausstellung)

## **Canon Medical Systems GmbH**

41460 Neuss (€ 9.200,- / Ausstellung, Sponsoring)

## **Cenata GmbH**

72076 Tübingen (€ 1.650,- / Ausstellung)

## **Cook Medical**

41066 Mönchengladbach (€ 2.200,- / Ausstellung)

## **CSL Behring GmbH**

65795 Hattersheim (€ 12.900,- / Ausstellung, Sponsoring)

## **Ferring Arzneimittel GmbH**

24103 Kiel (€ 14.300,- / Ausstellung, Sponsoring)

## **GE Healthcare GmbH**

42655 Solingen (€ 2.900,- / Ausstellung)

## **GlaxoSmithKline GmbH & Co. KG**

81675 München (€ 12.500,- / Ausstellung, Sponsoring)

## **Gottlob Kurz GmbH**

65207 Wiesbaden (€ 1.650,- / Ausstellung)

## **Hipp GmbH & Co. Vertrieb KG**

85276 Pfaffenhofen (€ 1.650,- / Ausstellung)

## **Humana GmbH**

28199 Bremen (€ 4.300,- / Ausstellung)

## **Klinika Medical GmbH**

61250 Usingen (€ 1.650,- / Ausstellung)

## **LifeCodexx AG**

78467 Konstanz (€ 2.200,- / Ausstellung)

## **MIDES GmbH**

8010 Graz (A) (€ 2.200,- / Ausstellung)

## **Milupa Nutricia GmbH**

61348 Bad Homburg (€ 1.650,- / Ausstellung)

## **Mylan Healthcare GmbH**

30173 Hannover (€ 1.650,- / Ausstellung)

## **Nestlé Materna**

60528 Frankfurt (€ 2.200,- / Ausstellung)

## **Nexus / DIS GmbH**

60314 Frankfurt (€ 1.650,- / Ausstellung)

## **Nordic Pharma GmbH**

85737 Ismaning (€ 4.700,- / Ausstellung, Sponsoring)

## **Pädia GmbH**

64646 Heppenheim (€ 2.200,- / Ausstellung)

## **Parsagen Diagnostics GmbH**

40212 Düsseldorf (€ 6.200,- / Ausstellung, Sponsoring)

## **PerkinElmer LAS (Germany) GmbH**

63110 Rodgau (€ 2.200,- / Ausstellung)

## **Philips GmbH Market DACH**

22335 Hamburg (€ 2.900,- / Ausstellung)

## **Roche Diagnostics Deutschland GmbH**

68305 Mannheim (€ 11.400,- / Ausstellung, Sponsoring)

## **Rocket Medical GmbH**

15566 Schöneiche (€ 2.200,- / Ausstellung)

## **Saatmann GmbH & Co. KG**

67549 Worms (€ 2.200,- / Ausstellung)

## **SALUS Pharma GmbH**

83052 Bruckmühl (€ 2.900,- / Ausstellung)

## **Samsung Electronics GmbH**

65824 Schwalbach/Ts (€ 7.200,- / Ausstellung, Sponsoring)

## **Skills Med Deutschland GmbH**

90471 Nürnberg (€ 1.650,- / Ausstellung)

## **TECSANA GmbH**

81247 München (€ 2.200,- / Ausstellung)

## **Thermo Fisher Scientific**

16761 Hennigsdorf (€ 1.650,- / Ausstellung)

## **Versandbuchhandlung Schuld**

24220 Flintbek (€ 750,- / Ausstellung)

## **wissner-bosserhoff GmbH**

58739 Wickede (€ 2.900,- / Ausstellung)

## **Zentrum für Humangenetik und Laboratoriumsdiagnostik (MVZ)**

82152 Martinsried (€ 1.650,- / Ausstellung)

Die Aussteller- und Sponsorenbeiträge werden zur  
Veranstaltungsorganisation und -durchführung genutzt.

**Vielen Dank für die Unterstützung!**



## Mitglied werden

Wenn Sie sich mit den Zielen der Deutschen Gesellschaft für Pränatal- und Geburtsmedizin (DGPGM) identifizieren, dann werden Sie doch Mitglied. Der jährliche Mitgliedsbeitrag beträgt € 50,- (für Assistenzärzte gilt ein reduzierter Beitrag von € 30,-).

Ein Beitrittsformular zum Download finden Sie auf [www.dgpgm.de](http://www.dgpgm.de). Die vollständig ausgefüllte Beitrittserklärung senden Sie bitte an:  
*Priv.-Doz. Dr. med. Christiane Kähler · Schatzmeister der DGPGM  
Praxis Dr. Christiane Kähler · Anger 81 · 99084 Erfurt*

## Vorstand der DGPGM

### Präsident

Prof. Dr. med. Dieter Grab, München

### Vizepräsidentin

Prof. Dr. med. Birgit Seelbach-Göbel, Regensburg

### Schriftführer

Priv.-Doz. Dr. med. Dietmar Schlembach, Berlin

### Schatzmeister

Priv.-Doz. Dr. med. Christiane Kähler, Erfurt

### Vorstandsmitglieder

Prof. Dr. med. Birgit Arabin, Marburg

Prof. Dr. med. Rabih Chaoui, Berlin

Prof. Dr. med. Annegret Geipel, Bonn

Priv.-Doz. Dr. med. Tanja Groten, Jena

Dr. med. Anne Heihoff-Klose, Leipzig

Prof. Dr. med. Maritta Kühnert, Marburg

Prof. Dr. Uwe Lang, Graz (A)

Prof. Dr. med. Dr. h.c. Werner Rath, Aachen u. Kiel

Priv.-Doz. Dr. med. Frank Reister, Ulm

Prof. Dr. med. Ekkehard Schleußner, Jena

Prof. Dr. med. Peter Schwärzler, Villach (A)

Prof. Dr. med. Daniel Surbek, Bern (CH)

Priv.-Doz. Dr. med. Stefan Verlohren, Berlin

### Gründungspräsident

Prof. Dr. med. Dr. h.c. mult. Erich Saling, Berlin

### Past-Präsidenten

Prof. Dr. med. Manfred Hansmann †

Prof. Dr. Dr. med. Axel Feige, Nürnberg

Prof. Dr. med. Stephan Schmidt, Marburg

Prof. Dr. med. Ulrich Gembruch, Bonn

Prof. Dr. med. Ralf L. Schild, MA FRCOG, Hannover

## Bonn-Information Servicecenter

Windeckstr. 1 (am Münsterplatz)  
53111 Bonn

Mo. bis Fr. 10.00 bis 18.00 Uhr

Sa. 10.00 bis 16.00 Uhr

So. u. Feiertage 10.00 bis 14.00 Uhr

Tel. 0228 775000 · Fax 0228 775077

[bonninformation@bonn.de](mailto:bonninformation@bonn.de) · [www.bonn.de](http://www.bonn.de)

## Beethovenhaus

Bonggasse 18–26, Bonn

täglich 10.00 bis 18.00 Uhr

[www.beethoven-haus-bonn.de](http://www.beethoven-haus-bonn.de)

## Museum Koenig

Adenauerallee 160, Bonn

Di. bis So. 10.00 bis 18.00 Uhr

(Mi. bis 21.00 Uhr)

[www.museumkoenig.de](http://www.museumkoenig.de)

## Haus der Geschichte

Willy-Brandt-Allee 14, Bonn

Di. bis Fr. 9.00 bis 19.00 Uhr

Sa. u. So. 10.00 bis 18.00 Uhr

[www.hdg.de/bonn](http://www.hdg.de/bonn)

## Drachenfels

Königswinter

Drachenfelsbahn

täglich 9.00 bis 19.00 Uhr

alle 30 Minuten

[www.drachenfels.net](http://www.drachenfels.net)

[www.drachenfelsbahn-koenigswinter.de](http://www.drachenfelsbahn-koenigswinter.de)

## Rheinisches Landesmuseum

Colmantstr. 14–16, Bonn

Di. bis Fr. 11.00 bis 18.00 Uhr

Sa. 13.00 bis 18.00 Uhr

So. 11.00 bis 18.00 Uhr

[www.rlmb.lvr.de](http://www.rlmb.lvr.de)

## SCHIFFSTOUREN AUF DEM RHEIN

Folgende Linien bieten Einzel- und Gruppenfahrten an:

### Bonner Personen Schifffahrt BPS

[www.b-p-s.de](http://www.b-p-s.de)

### Köln-Düsseldorfer KD

[www.k-d.de](http://www.k-d.de)

### Personenschifffahrt Siebengebirge eG

[www.siebengebirgslinie-bonn.de](http://www.siebengebirgslinie-bonn.de)



